





Impressum:

SELAM-Lebenshilfe gGmbH

Nadorster Str. 26
26123 Oldenburg
Tel.: 0441 | 350 44-0
Fax: 0441 | 350 44-290
eMail: info@selam-lebenshilfe.de
Internet: www.selam-lebenshilfe.de

Sitz der Gesellschaft: Oldenburg (Oldb)
Handelsregister-Nr.: HR B 2738
Geschäftsführer: Andreas Wegener

Fotos: Lebenshilfe/David Maurer,
SELAM-Lebenshilfe gGmbH

Stand: Mai 2021

Gemeinsam

unterstützen begleiten assistieren

Die SELAM-Lebenshilfe – ein selbstbestimmtes Leben für Menschen mit Beeinträchtigung

Die SELAM-Lebenshilfe gGmbH Oldenburg wurde 1990 aus Elternorganisationen gegründet. Im Mittelpunkt unseres Wirkens steht die Inklusion von Menschen mit Beeinträchtigung. Es gehört zu unseren Grundwerten, dass Menschen mit Beeinträchtigung – unabhängig von der Art der Beeinträchtigung und ungeachtet des Umfangs ihres Hilfebedarfs – ein Recht auf eine selbstbestimmte und inklusive Lebensgestaltung haben und am gesellschaftlichen Leben teilnehmen können. Dabei ist ein wichtiger Ansatzpunkt, Wahlmöglichkeiten anzubieten und die Selbstständigkeit zu fördern.

Wir möchten die gesellschaftlichen Verhältnisse im Umgang mit Menschen mit Beeinträchtigung positiv verändern. Wir setzen uns dafür ein, dass Menschen mit Beeinträchtigung als selbstverständlicher Teil unserer Gesellschaft akzeptiert werden. Wir engagieren uns für dieses Ziel auf gesellschaftlicher und (sozial-)politischer Ebene.

Unsere Arbeit in der SELAM-Lebenshilfe ist geprägt durch den Respekt gegenüber allen Menschen. Wir setzen uns dafür ein, dass Geringschätzung und Diskriminierung im täglichen Umgang mit anderen Menschen keinen Raum bekommen.

Die SELAM-Lebenshilfe arbeitet in Oldenburg und Umgebung. Da zum Grundsatz der Selbstbestimmung auch das Leben in der eigenen Wohnung gehört, arbeiten wir vorrangig ambulant in den Bereichen Wohnen, Arbeit, Schule, Freizeit und Familie. Ein Fahrdienst sowie der Bereich Finanzen und interne Dienste ergänzen unser Angebot.

Wir haben uns das vorliegende Leitbild in einem umfangreichen Prozess im Zeitraum von März 2007 bis April 2008 selbst gegeben. Die Grundsätze wurden von MitarbeiterInnen und Führungskräften gemeinsam erstellt und werden laufend weiterentwickelt. Das Leitbild legt fest, wer wir sind, wie wir arbeiten und was wir erreichen möchten. Es dient als Orientierungsrahmen und Handlungsanleitung für die tägliche Arbeit. Die darin genannten Grundsätze sind für alle in der SELAM-Lebenshilfe beschäftigten Menschen verbindlich.





KundInnen

Wir haben Verständnis, Akzeptanz und Achtung für unsere KundInnen

Unsere KundInnen* stehen im Mittelpunkt unserer Arbeit. Wir – die MitarbeiterInnen der SELAM-Lebenshilfe – nehmen ihre Bedürfnisse und Wünsche ernst. Wir akzeptieren sie so, wie sie sind, erkennen ihre persönlichen Stärken und fördern sie. Dabei unterstützen wir sie in ihrer Entwicklung durch klare Strukturen und Orientierung. Wir möchten, dass sie jederzeit mit unserer Arbeit zufrieden sind.

Wir beziehen unsere KundInnen in alle sie betreffenden Überlegungen ein. Umfassende Information, die Transparenz aller Entscheidungen und eine klare Kommunikation sind für uns selbstverständlich. Unsere Betreuung und Assistenz ist geprägt von Flexibilität, Kontinuität und Vertrauen.

Wir bieten Lebensbegleitung - auch in persönlichen Krisenzeiten - an. In der Organisation und Bereitstellung von Hilfen sind wir verlässliche PartnerInnen. Die Freude an der Zusammenarbeit mit unseren KundInnen ist uns ein wichtiges Anliegen.

* Mit KundInnen meinen wir NutzerInnen, Beschäftigte, SchülerInnen, BesucherInnen, Gäste, Leistungsberechtigte und BudgetnehmerInnen der SELAM-Lebenshilfe.

Eltern, Angehörige und gesetzliche BetreuerInnen

Wir haben Respekt für Eltern, Angehörige und gesetzliche BetreuerInnen. Ihre Unterstützung und ihr Engagement ist uns ein besonderes Anliegen.

Wir nehmen sie als ExpertInnen in ihrer Rolle als Eltern, Angehörige oder gesetzliche BetreuerInnen wahr und gehen aufrichtig mit ihren Erwartungen und Wünschen um. Wir ermutigen und unterstützen sie, für Menschen mit Beeinträchtigung öffentlich Partei zu ergreifen.

In der Zusammenarbeit mit Eltern, Angehörigen oder gesetzlichen BetreuerInnen stehen für uns immer die Bedürfnisse unserer KundInnen im Mittelpunkt – wir vertreten klare Standpunkte. Auch die Ansprüche, die wir an unsere eigene Arbeit haben, vermitteln wir konsequent. Zu diesem Zweck suchen wir das Gespräch und setzen uns dafür ein, dass im Arbeitsalltag ausreichend Zeit und Raum dafür vorhanden sind.

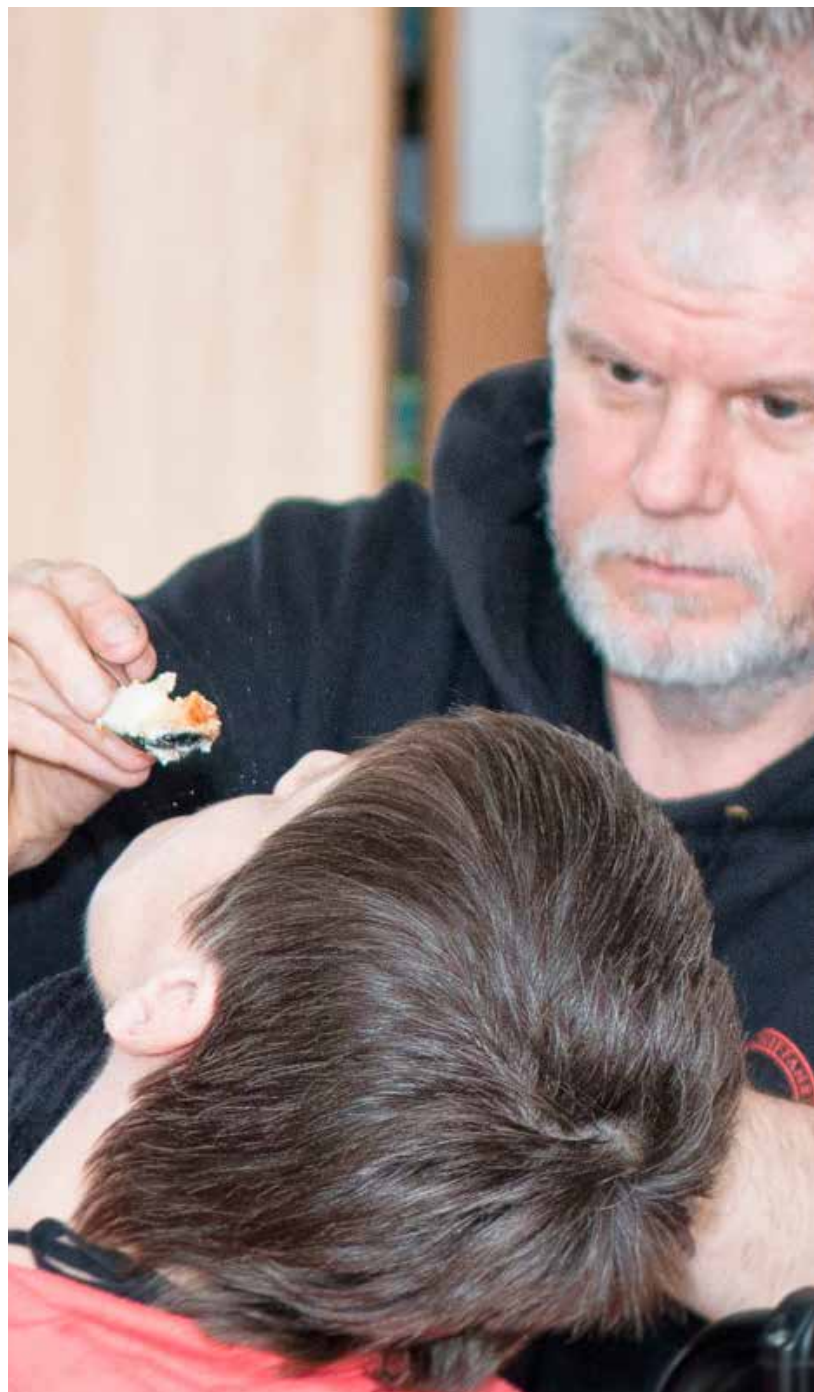

Gemeinsam

unterstützen begleiten assistieren



MitarbeiterInnen

Wir MitarbeiterInnen arbeiten engagiert und unterstützen uns gegenseitig.

Wir zeichnen uns durch Professionalität, gute Fachkenntnisse und Kundenorientierung aus. Wir arbeiten kreativ, selbstständig und flexibel. Wir haben Freude an unserer Arbeit.

Teamfähigkeit und ein gleichberechtigtes Miteinander sind uns wichtig. Wir begegnen uns gegenseitig mit Wertschätzung und Respekt. Im Umgang miteinander sind wir direkt, aufrichtig und verlässlich. Wir halten uns an getroffene Absprachen.

Wir schätzen die Individualität unserer KollegInnen und berücksichtigen ihre Stärken und ihre Schwächen. Wir sind kritikfähig und tragen Konflikte rechtzeitig und an angemessener Stelle aus.

Wir nutzen die Möglichkeiten zum Austausch im Team und mit anderen Abteilungen, um unsere Arbeit fortlaufend zu reflektieren und weiter zu entwickeln.

Gemeinsam

unterstützen begleiten assistieren

Führungskräfte

**Wir führen kooperativ und machen unsere Entscheidungen transparent.
Wir geben Strukturen für die tägliche Arbeit vor.**

Wir Führungskräfte fördern eine offene Kommunikation und den ungehinderten Informationsaustausch in der SELAM-Lebenshilfe. Mit unseren MitarbeiterInnen und untereinander pflegen wir einen respektvollen, wertschätzenden und partnerschaftlichen Umgang. In unserem Führungshandeln sind wir allen MitarbeiterInnen gegenüber unvoreingenommen. Wir kennen und stärken ihre besonderen Fähigkeiten und berücksichtigen ihre Kompetenzen im Arbeitsalltag.

Wir binden MitarbeiterInnen und KundInnen so umfassend wie möglich in Planungen ein. Die Befugnisse der jeweiligen Führungsrollen sind klar geregelt. Für Anregungen und konstruktive Kritik unserer MitarbeiterInnen sind wir aufgeschlossen. Im Falle eines Konfliktes suchen wir zunächst gemeinsam mit den MitarbeiterInnen eine Lösung. Wir vermeiden dabei unnötige Verzögerungen und arbeiten vorurteilsfrei. In Zweifelsfällen behalten wir uns die letzte Entscheidung vor. Gemeinsam mit unseren MitarbeiterInnen setzen wir uns für das Einvernehmen in wichtigen Grundsätzen ein.

Die Nähe zur praktischen Arbeit ist uns wichtig. Wir unterstützen unsere MitarbeiterInnen in fachlicher Hinsicht. Wir sind qualifiziert und bereit, uns sowohl in beruflicher als auch persönlicher Hinsicht weiter zu entwickeln. Als Führungskräfte vertreten wir die Interessen unserer KundInnen auch in der Öffentlichkeit.



Kommunikation

Unsere Zusammenarbeit ist geprägt von respektvollem Umgang, Offenheit und Sachlichkeit.

Vereinbarte Regelungen und Absprachen sind für alle MitarbeiterInnen und Führungskräfte verbindlich.

Die Kommunikation mit den KundInnen verläuft auf Augenhöhe und ggf. mit der Methode der Unterstützten Kommunikation (UK). In der SELAM-Lebenshilfe kommunizieren wir generell reibungslos über die verschiedenen Bereiche und Hierarchien hinweg.

Die MitarbeiterInnen unterstützen sich gegenseitig. Bei Problemen suchen alle Beteiligten gemeinsam nach geeigneten Lösungen.

Wir Führungskräfte sorgen für einen zügigen und umfassenden Informationsfluss, auch über die wirtschaftliche Lage des Unternehmens.

Durch die rechtzeitige Information über unternehmensrelevante Themen und die Beteiligung der MitarbeiterInnen an diesen Fragen stärken wir die Motivation und das Engagement unserer Belegschaft. Getroffene Entscheidungen begründen wir inhaltlich.

Qualität

Die hohe Qualität unserer Arbeit und die Zufriedenheit unserer KundInnen und MitarbeiterInnen sind die wichtigsten Voraussetzungen für unsere Wettbewerbsfähigkeit.

Langjährige Erfahrung, Angebote aus einer Hand und eine ganzheitliche Arbeitsweise zeichnen die SELAM-Lebenshilfe aus. Wir legen großen Wert auf eine gute räumliche und materielle Ausstattung sowie einen ausreichenden Personalschlüssel. Aufmerksame Biografiearbeit und einfühlsame Begleitung von Übergängen sind wichtiger Bestandteil unserer Arbeit.

In unserem Unternehmen sind Strukturen und Aufgaben klar definiert und sinnvoll verteilt. Regelmäßige Fort- und Weiterbildung sowie Supervision besitzen bei uns einen hohen Stellenwert. Wir steigern die Qualität unserer Arbeit in einem Prozess kontinuierlicher Verbesserung.





Ressourcen

Das ökonomische Wohlergehen unseres Unternehmens wird maßgeblich durch unsere MitarbeiterInnen erarbeitet. Dies betrifft auch unsere ehrenamtlich beschäftigten Kräfte.

Mit den uns zur Verfügung stehenden finanziellen Ressourcen gehen wir sorgsam um. In unserer Finanzplanung berücksichtigen wir konsequent auch ökologische Gesichtspunkte.

Wir investieren rechtzeitig in die Gebäude und das von uns ausgewählte Material. Bei der Anschaffung achten wir auf Qualität, Nützlichkeit, Umweltverträglichkeit und pädagogisch sinnvolle Produkte.

Wir beziehen das Wissen der MitarbeiterInnen in unsere Entscheidungen ein, z. B. in Form unseres Rückmeldemanagements.

Gemeinsam

unterstützen begleiten assistieren

Gesundheit und Sicherheit

Wir MitarbeiterInnen und Führungskräfte achten auf ein gesundes und sicheres Arbeiten. Wir engagieren uns aktiv und eigenverantwortlich für unsere persönliche Gesunderhaltung.

Wir verstehen Gesundheit als körperliches, psychisches und soziales Wohlbefinden. Zu unserer Gesundheit trägt auch eine gesunde Umwelt bei, so dass wir uns der ökologischen Aspekte unserer Arbeit bewusst sind.

Wir setzen in unserem Unternehmen die gesetzlichen Anforderungen des Arbeits- und Gesundheitsschutzes um. Wir achten auf eine gute Ausstattung und einen sicheren Einsatz von Geräten und Materialien. Unsere Organisationsstruktur ermöglicht die verlässliche Planbarkeit von Arbeits- und Freizeitphasen. Wir nehmen uns die Zeit, unsere Arbeit überlegt und achtsam anzugehen. Wir nutzen inner- und außerbetriebliche Angebote zu Prävention und Gesundheitsförderung.

Als Führungskräfte erfüllen wir unsere Fürsorgepflicht gegenüber unseren MitarbeiterInnen und KundInnen, indem wir ein gesundes und sinnstiftendes Arbeitsumfeld schaffen.





SELAM-Lebenshilfe gGmbH

Nadorster Str. 26, 26123 Oldenburg
Tel.: 0441 | 350 44-0, Fax: 0441 | 350 44-290
eMail: info@selam-lebenshilfe.de
Internet: www.selam-lebenshilfe.de

Gemeinsam

unterstützen begleiten assistieren